

**L'Association pour la protection de l'environnement du Lac Long de Saint-Élie-de-Caxton (APELL)**

5210 Route des Lacs, Saint-Élie-de-Caxton (Québec), G0X 2N0

Matricule : 1162194154

Courriel : [les2lacslong@gmail.com](mailto:les2lacslong@gmail.com)

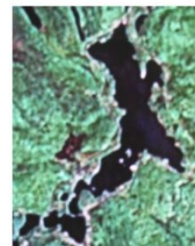

St-Élie-de-Caxton, le 8 mai 2017

Chers riveraines et riverains,

Les membres du conseil d'administration de votre Association désirent vous informer qu'il y aura distribution d'arbres et d'arbustes les **20 et 21** mai prochain. Vous n'avez qu'à vous présenter au **1081 chemin des Lacs-Longs** et à sélectionner les essences que vous préférez. **NOTE:** Veuillez laisser les bacs sur place car ceux-ci doivent être retournés au fournisseur.

SVP, prendre note à votre agenda que l'assemblée générale annuelle aura lieu **le 3 juin** prochain à la salle communautaire de St-Élie-de-Caxton. *L'avis de convocation* vous sera transmis prochainement.

Nous désirons aussi faire un rappel aux riverains n'ayant pas effectué le paiement de leur cotisation qu'il étant toujours temps de nous expédier le montant dû en remplissant le coupon ci-après.

**Cotisation annuelle**

- La *cotisation* pour être membre de l'Association est de seulement **25 \$**.
- Le montant de la *cotisation volontaire spéciale* pour l'ensemencement est au choix du riverain.
- Pour payer votre *cotisation*, **communiquer avec un des directeurs** de notre conseil d'administration qui se fera un plaisir d'aller vous rencontrer ou **faire parvenir votre chèque par la poste à l'adresse indiquée sur le formulaire ci-après**.

Merci de votre soutien et merci à nos bénévoles,

Votre conseil d'administration

✂ \_\_\_\_\_

**Formulaire pour le paiement de votre cotisation 2017**

Découper, remplir et **envoyer par la poste** à: APELL, A/S Daniel Gaulin, CP 1058, Saint-Élie-de-Caxton, G0X 2N0

Nom : \_\_\_\_\_

Adresse au lac : \_\_\_\_\_

Cotisation de 25 \$ : montant payé \_\_\_\_\_ \$ Cotisation ensemencement : \_\_\_\_\_ \$

Argent  ou chèque libellé à APELL

Courriel : \_\_\_\_\_

Téléphone au lac : (819)-532- \_\_\_\_\_